"Przebudowa i rozbudowa Oczyszczalni Ścieków w Legnicy w części ściekowej"

ISTNIEJĄCA STUDNIA ZBIORCZA
SCHEMAT KONSTRUKCYJNY - ZAKRES ZMIAN
SKALA 1:50

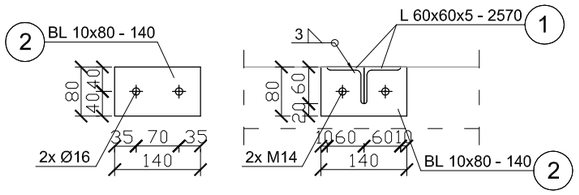

KONSTRUKCJA WSPORCZA PROJEKTOWANYCH PŁYT POKRYWOWYCH
SKALA 1:10

ZESTAWIENIE STALI

NR	NAZWA ELEMENTU	DŁUGOŚĆ POJ [m]	GATUNEK STALI	ILOŚĆ [szt.]	DŁUGOŚĆ RAZEM [m]	MASA POJ. [kg/m]	MASA RAZEM [Kg]
1	L60x60x5	2,570	1,4301	2	5,14	4,57	23,49
2	BL 10x80	0,140	1,4301	2	0,28	6,28	1,76
OGÓŁEM							25,25
NADDATEK NA SPOINY: 1,8%							0,45
NADDATEK NA NIERÓWNOŚCI: 2%							0,50
NADDATEK NA ELEM. DODATK.:1,5%							0,38
RAZEM							26,59

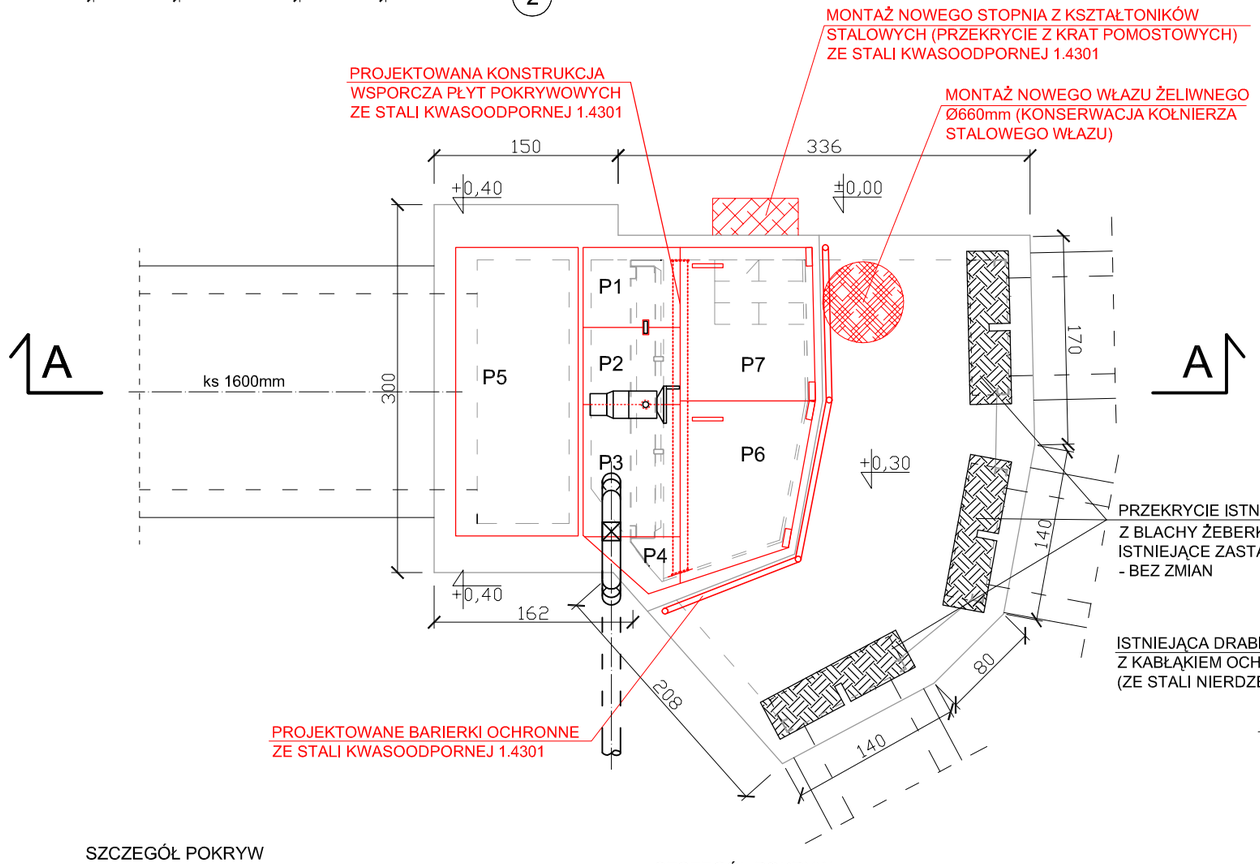

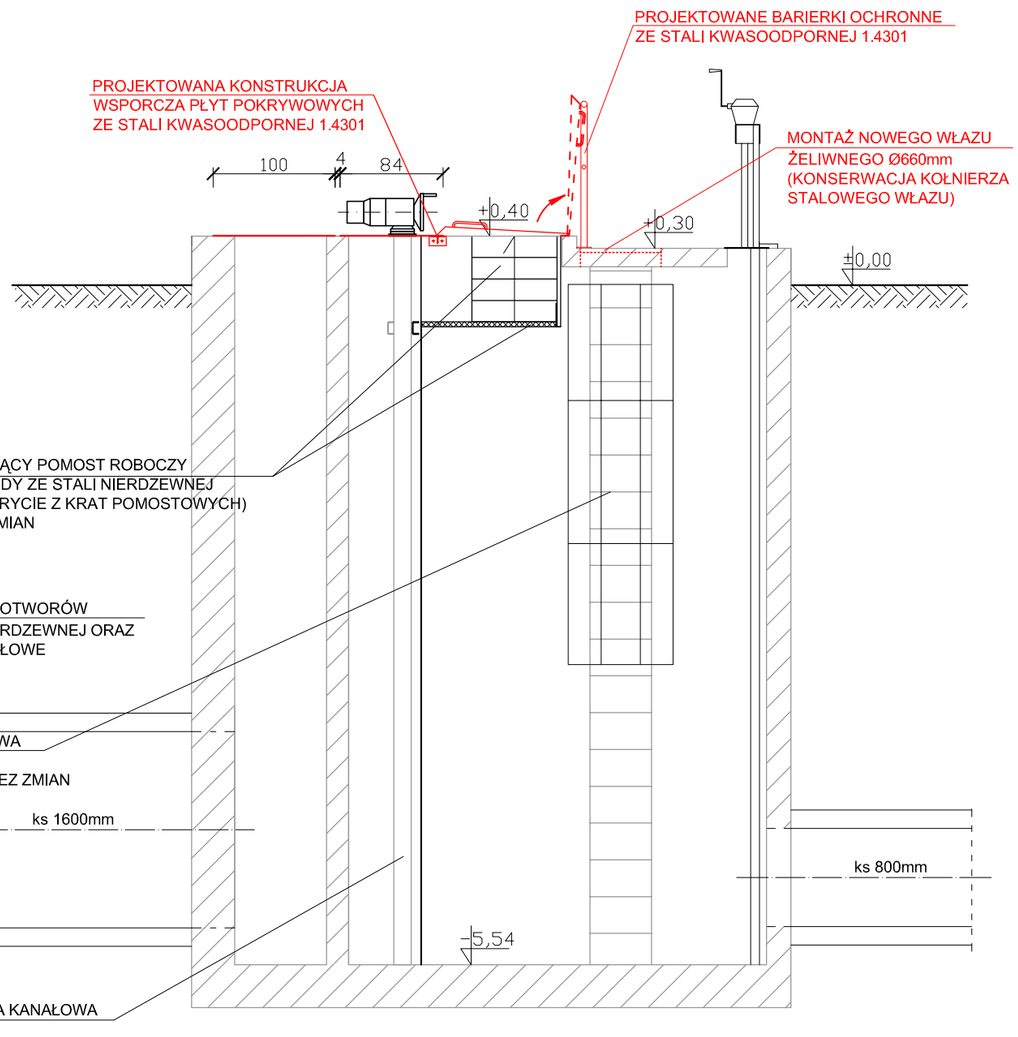

SZCZEGÓŁ POKRYW STALOWYCH P1-P5
(BLACHA STALOWA ŻEBERKOWA "ŁEZKOWA" GRUB. 6,0mm ZE STALI 1.4301)

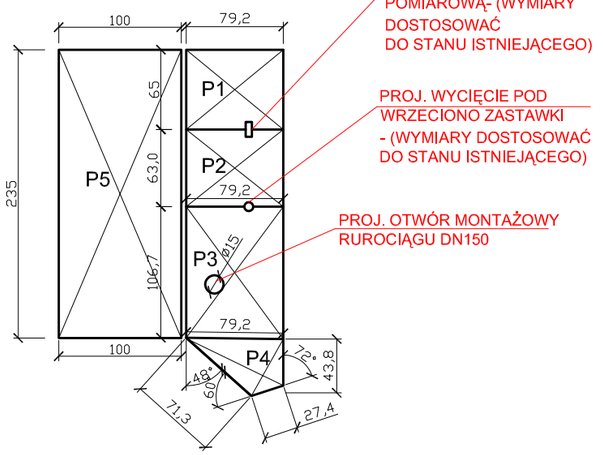

SZCZEGÓŁ POKRYW TWORZYWOWYCH P6, P7

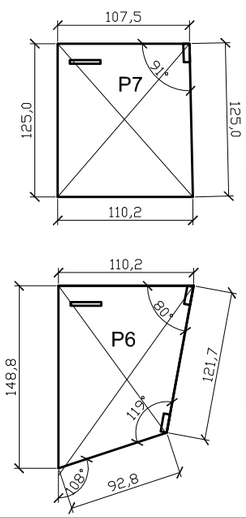

LEGENDA:

- istniejące elementy budowlane i wyposażenia
- elementy przebudowane, podlegające zmianom oraz elementy projektowane
- projektowane przekrycia z krat pomostowych

ESKO-CONSULTING Sp. z o.o.
ul. Ślężna 112/38, 53-111 Wrocław
BIURO: ul. Sikorskiego 19, 65-454 Zielona Góra
tel. (68) 451-85-86, fax (68) 451-85-85
e-mail: sekretariat@esko.org.pl

ESKO CONSULTING

Branża:	ARCHITEKTONICZNA I KONSTRUKCYJNA		
Nazwa zamówienia:	Przebudowa i rozbudowa Oczyszczalni Ścieków w Legnicy w części ściekowej		Skala: 1:50
Tytuł rysunku:	ISTNIEJĄCA STUDNIA ZBIORCZA Schemat konstrukcyjny - zakres zmian		Nr rys.: 40/PW
Projektował:	mgr inż.Władysław Hołysz	Upr. bud. 49/92/ZG do projektowania bez ograniczeń w spec. konstr.-budowlanej	podpis:
Opracował:	mgr inż. Barbara Żok		podpis:
Sprawdził:	mgr inż. Marcin Sobczyk	Upr. bud. LBS/0081/P00K/08 do projektowania bez ograniczeń w spec. konstr.-budowlanej	podpis: